

## Organización

### Viernes:

- 17:00 Recepción y entrega de documentación
- 18:00 Conferencia inaugural
- 19:15 Mesa redonda

### Sábado:

- 08:45 Mesas de trabajo
- 11:00 Pausa para el desayuno
- 12:00 Presentación de experiencias en gran grupo
- 14:00 Actividad de cierre



### Fecha y Lugar

28 y 29 de Noviembre 2008  
Hotel Meliá Avenida América  
C/ Juan Ignacio Luca de Tena 36  
28027 Madrid

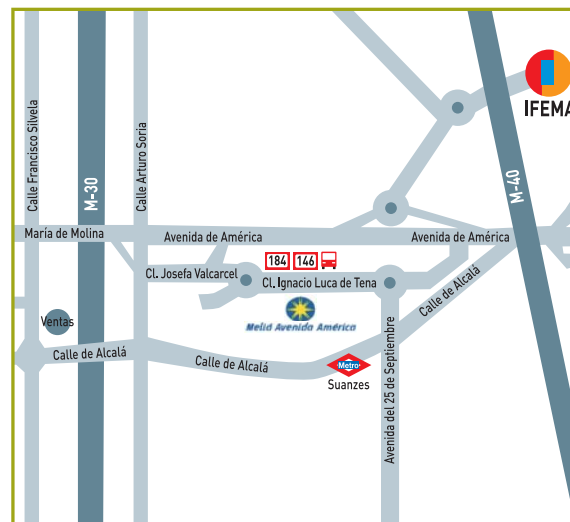

### Información

Dirección General de Educación y Juventud  
Departamento de Centros y Programas Educativos  
Sección de Escuelas Infantiles  
C/ José Ortega y Gasset, 100  
28006- Madrid  
Tel.: 91 480 11 77  
e-mail: bartolomepm@munimadrid.es

### Inscripciones

eva@sanchezalcalde.com  
Tel.: 91 571 0828  
Fax: 91 571 0864

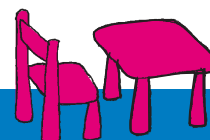

## Construir la escuela desde el niño: Perspectivas educativas en 0-3



**Viernes 28 de Noviembre de 2008**

**Conferencia Inaugural:**

**Construir la Escuela desde el niño: Perspectiva Reggiana**

- Mara Davoli (Italia).

**Mesa redonda:**

**El modelo Reggiano y su adaptación a la realidad educativa española.**

- Mara Davoli
- Ángeles Ruiz de Velasco
- M<sup>a</sup> Antonia Riera.
- Coordinadora: Pilar García Sanz (E. I. Las Nubes).



**4. La Cocina en la Escuela Infantil.**

- Ponente: Virginia Tejedor (CMS Tetuan, Ayto de Madrid)
- Coordinadora: Isabel Moya (E. I. Luis Bello)

**5. Bases metodológicas de la Pedagogía Reggiana.**

- Ponente: Mara Davoli (Italia)
- Coordinadora: Pilar García (E. I. Las Nubes)

**6. Documentación y espacios verticales.**

- Ponente: Meritxel Bonás (Cataluña)
- Coordinadora: Chelo Fernández (E. I. El Sol)

**7. Aulas de 0-3 años preparadas para el movimiento.**

- Ponente: Mercè Bonastre (Cataluña)
- Coordinadora: Cecilia Pérez (E. I. El Alba).

**8. La Pedagogía Waldorf 0-3 años.**

- Ponentes: Lourdes Tormes e Inés Gámez (Madrid)
- Coordinadora: Ana Sánchez (E. I. El Duende)

**9. La Escuela como ámbito estético.**

- Ponente: Javier Abad (Madrid).
- Coordinadora: M<sup>a</sup> Eugenia Gámez (E. I. Agua Dulce)

**10. Las Escuelas Infantiles de Pistoia.**

- Ponente: M<sup>a</sup> Antonia Riera. (Islas Baleares).
- Coordinadora: M<sup>a</sup> Sol Fernández (E. I. Ruiz Jiménez)

**Experiencias de las Escuelas:**

**1. “La atención de las necesidades psicoafectivas de los niños y las niñas”.**

Intervienen las Escuelas Infantiles: Los Juncos, Las Nubes, Las Viñas, El Bosque, El Manantial y Altair

**2. “El clima en el desarrollo de las actividades de la vida cotidiana: influencia del espacio, el tiempo y los materiales”.**

Intervienen las Escuelas Infantiles: El Rocio, El Sol, La Caracola, La Cornisa y Ciudad Lineal III

**3. “La tarea del educador/educadora”.**

Intervienen las Escuelas Infantiles: Luis Bello, Ruiz Jiménez, Tarabilla, Centro III, La Brisa y El Duende

**4. “Expresión y representación de las relaciones entre el adulto y el niño en la Escuela Infantil”.**

Intervienen las Escuelas Infantiles: Agua Dulce, Campanilla, El Lirón, El Alba y Hiedra

**Actividad de cierre:**

Batuke (Percusión)

**Sábado 29 de Noviembre de 2008**

**Mesas de trabajo:**

**1. El patio de mi Escuela; un espacio significativo.**

- Ponente: Carme Cols. (Cataluña).
- Coordinadora: Isabel Martínez (E. I. El Lirón)

**2. El taller en 0-3 años.**

- Ponente: Karmele Angulo San Millán y M<sup>a</sup> José Ortega Martín (Madrid).
- Coordinadora: Raquel González (E. I. Tarabilla)

**3. Emi Pikler, el valor de la actividad autónoma.**

- Ponente: Ángeles Ruiz de Velasco (Madrid).
- Coordinadora: Concha Real (E. I. Hiedra)

